

REGIONE AUTONOMA DELLA SARDEGNA  
ASSESSORATO DIFESA DELL'AMBIENTE

Direzione Generale del Corpo Forestale e di Vigilanza Ambientale  
Servizio Ispettorato Ripartimentale di Sassari

Provincia di Sassari  
Comune di Putifigari

**Vincolo idrogeologico**  
(art. 1 Regio Decreto Legge 30 dicembre 1923, n° 3267)

Norme di attuazione del Piano di assetto idrogeologico  
Art. 9 "Gestione delle aree a vincolo idrogeologico"  
(Deliberazione della Giunta Regionale n° 54/33 del 30 dicembre 2004 e s.m.i.)

TAVOLA 3  
Sottozona 4  
Sottozona 5

- Corografia  
- Quadro d'unione catastale  
- Planimetria catastale

Visto il Documento Servizio  
dott. Stefano Masali

L'URUSAR incaricato  
dott. Giovanni Tesi  
*Giovanni Tesi*

Sassari, 15 novembre 2010.

Elaborazione cartografica: geom. Giorgio Meloni

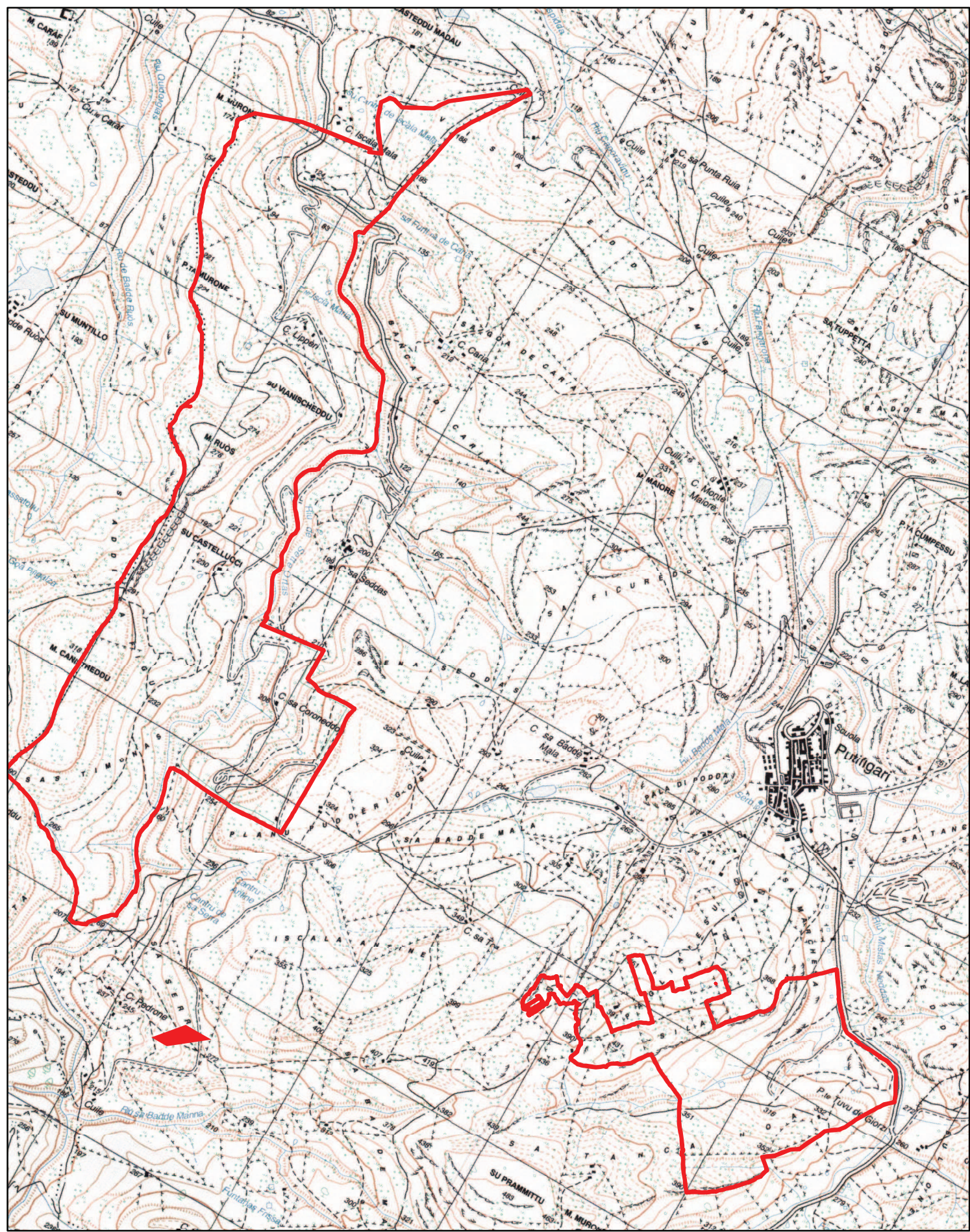

Corografia - scala 1:25.000  
Cartografia I.G.M. Serie 25

**Legenda**

 Confine di COMPLESSO VINCOLATO

 Linea di divisione tra fogli catastali

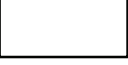
 Linea di divisione tra mappali

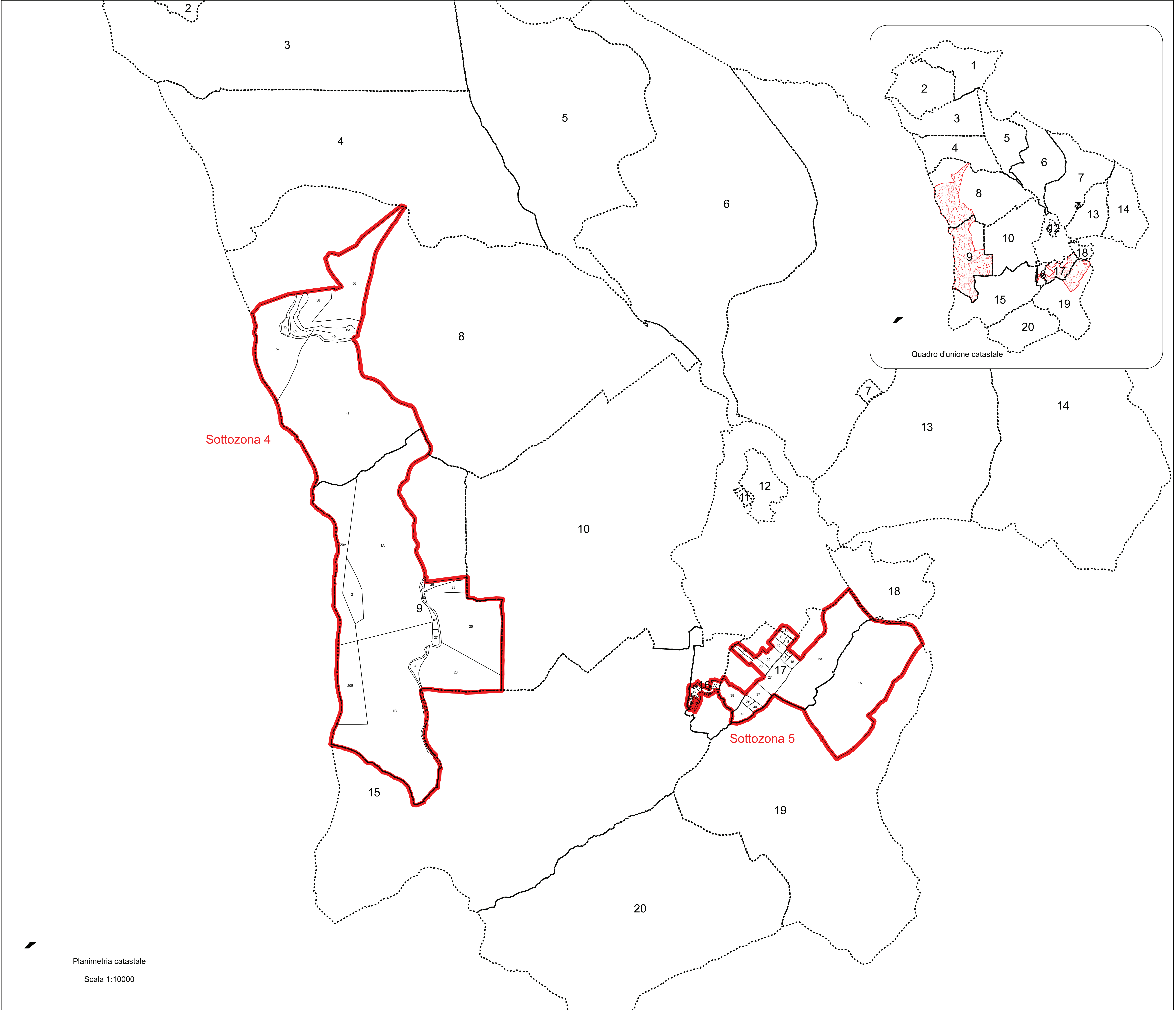



Corpo Forestale e di Vigilanza Ambientale  
Servizio Ispettorato Ripartimentale di Sassari

Ai sensi dell'art. 4 del D. Lgs 82/2005 e s.m.i. si attesta che la presente copia digitale è conforme all'originale cartaceo incluso nella documentazione riguardante il procedimento di apposizione del vincolo idrogeologico ai sensi dell'art. 1 del R.D.L. 3267/23 per il Comune di Putifigari e pubblicato presso l'Albo Pretorio dello stesso Comune dal 24/11/2010 al 24/02/2011, per poi diventare parte integrante della Determinazione n°137 del 31/10/20 11 del Dirigente del Settore Ambiente – Agricoltura della Provincia di Sassari e acquisita da questo Servizio con prot. 87915 Classifica 14.10.3 del giorno 8/11/2011.

.

Il Direttore del Servizio  
Dott. Sebastiano Mavuli  
(firma digitale)